We Świdnicy ul. Ks Bolesława Jerzego nr 6a
Powiat: ŚWIDNICKI
Gmina: ŻARNOWIECKA
Obręb: 0003 Jakubkowo

Wg Świdnicy ul. Ks Bolesława Jerzego nr 6a, obszar objęty mapą zasadniczą, ostatnia aktualizacja: 2017-12-29
Mapa utworzona: dla potrzeb projektowania, ostatnia aktualizacja: 2017-12-29, 4

MAPA DO CELÓW PROJEKTOWYCH
SKALA 1:500

Układ odniesienia PL-ETRF89, układ wys. geodezyjnych PL-EVRF2007-NH, układ odwzorowania PL-2000 strefa 6 (EPSG:2178), układ wysokościowy Kronsztadt 60

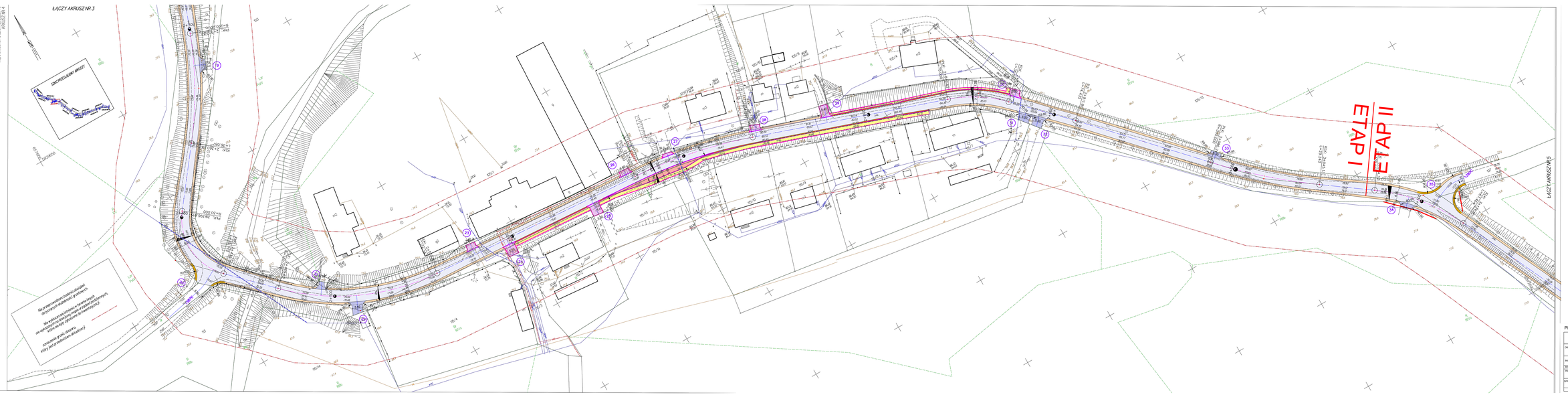

LEGENDA

- jezdnia - nawierzchnia bitumiczna
- wjazdy - kostka betonowa
- wjazdy - nawierzchnia bitumiczna
- chodniki - kostka betonowa gr. 6cm
- pobocza wzmocnione
- zatoki autobusowe
- ciek filtracyjny
- rowy
- krawężnik 15x30cm
- krawężnik 12x25cm
- krawężnik 20x30cm
- bariera stalowa
- projektowana nowa granica

PROJEKT ZAGOSPODAROWANIA TERENU

	Biuro Projektów Drogowych s.c. ul. Biema 16/8, 87-100 Toruń
OBIEKT:	PRZEBUDOWA Z NOŚBUDOWA DROGI POWIATOWEJ NR 1986C KAŹMI - MODRZYCE - LISKOWO
INWESTOR:	Powiat Grudziądzki ul. Makowskiego 1, 86-300 Grudziądz
BRANŻA:	DROGI
PROJEKTANT:	mgr inż. Aleksander Grzmil upr. KUP/0040/POOD/11 Uprawnienia drogowe b.o.	mgr inż. Aleksander Grzmil
SPRAWDZAJĄCY:	mgr inż. Tomasz Ciechowski upr. KUP/0040/POOD/11 Uprawnienia konstrukcyjno-budowlane	mgr inż. Tomasz Ciechowski
DATA: 28.2017 r.	SKALA: 1:500	AR. NR: D.1.4