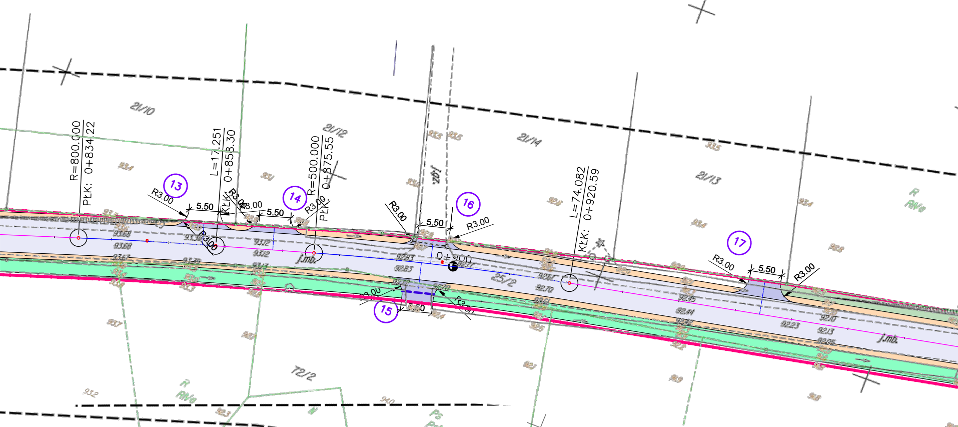
R=800.000
PŁK: 0+834.22
L=17.251
KŁK: 0+853.30
R=500.000
PŁK: 0+875.55
L=74.082
KŁK: 0+920.59
13
14
15
16
17
R3.00
5.50
0+900
21/10
21/12
21/14
21/13
25/2
72/2
j.mb.
R
RIVa
Ps
PsV
N
L
LIV

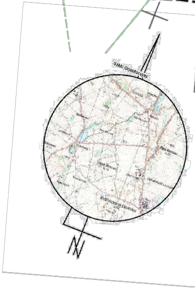
Szkic Orientacyjny
N

Szkic Arkuszy

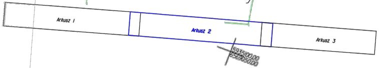
Arkusz 1
Arkusz 2
Arkusz 3

Jednostka ewidencyjna: 040603_5, Łasin
obr. Stare Błonowo, Nowe Błonowo.
Sekcje mapy: 6.202.29.03.2; 6.203.29.23.4; 6.203.29.24.2; 6.203.29.24.3;
ID 6640.360.2017
Mapa aktualna na dzień: 11.04.2017
Dla działek objętych zakresem opracowania nie przeprowadzono bad
Granice oraz użytki gruntowe przedstawione na mapie są zgodne z
Nie wyklucza się istnienia w terenie urządzeń podziemnych, ułożony
Arkusz 2(3)

Wykonawca:WPUP Melbud s.c.

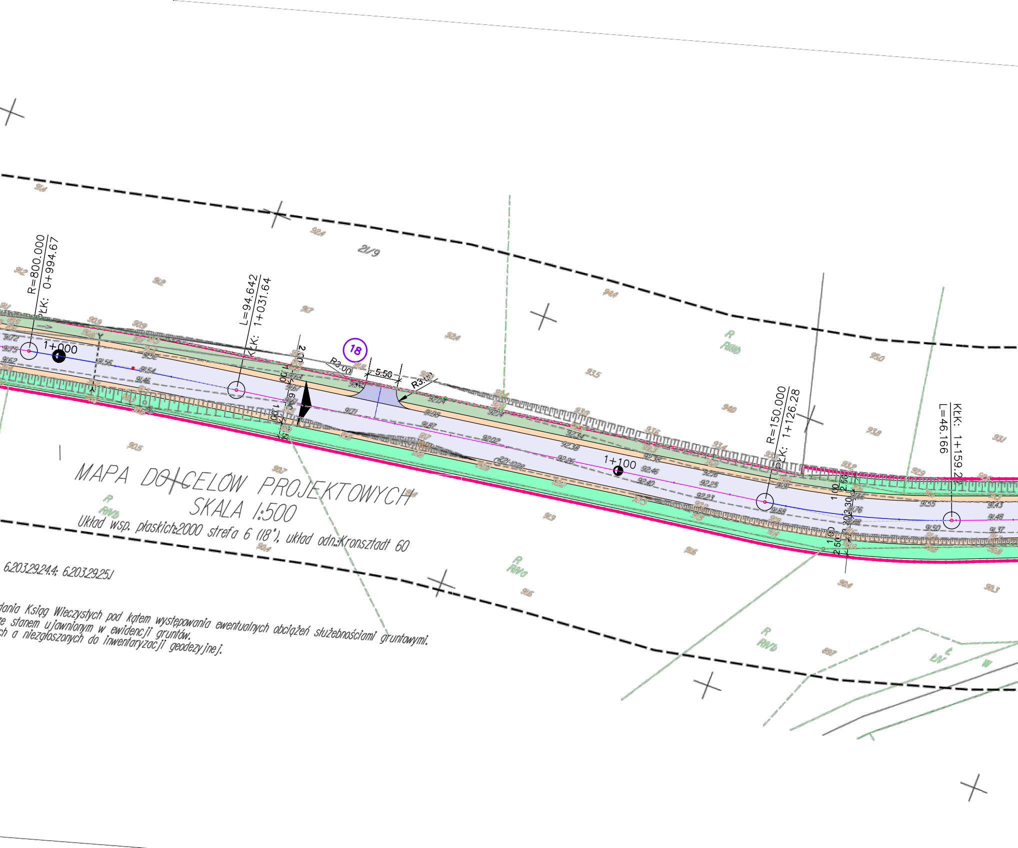
R=800.000
PLK: 0+994.67
L=94.642
KLK: 1+031.64
1+000
18
R3.00
5.50
R3.00
21/9
1+100
R=150.000
PLK: 1+126.28
KLK: 1+159.2
L=46.166

MAPA DO CELÓW PROJEKTOWYCH

SKALA 1:500

Układ wsp. płaskich:2000 strefa 6 (18°), układ odn.:Kronsztadt 60

6.203.29.24.4; 6.203.29.25.1

dania Ksiąg Wieczystych pod kątem występowania ewentualnych obciążeń służebnościami gruntowymi.
ze stanem ujawnionym w ewidencji gruntów.
ch a niezgłoszonych do inwentaryzacji geodezyjnej.

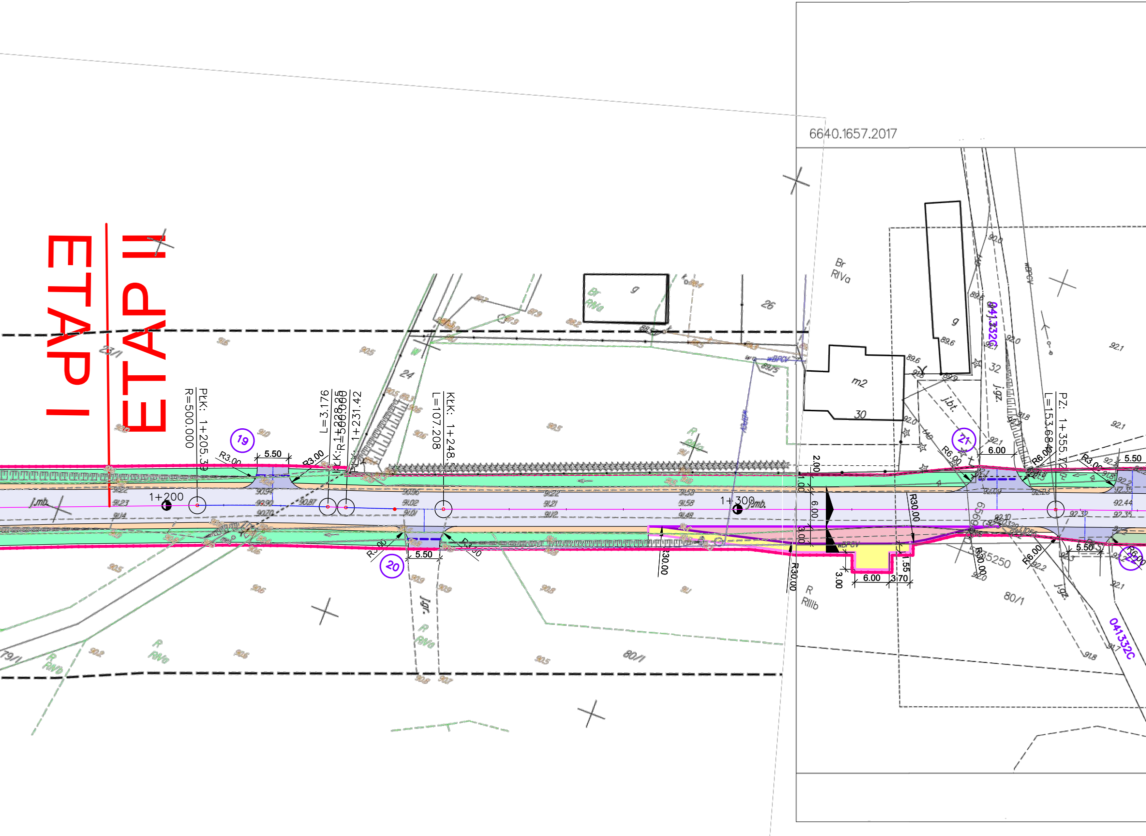
ETAP I
ETAP II
6640.1657.2017
PŁK: 1+205.39
R=500.000
L=3.176
KŁK: 1+228.25
R=500.000
PŁK: 1+231.42
KŁK: 1+248.5
L=107.208
PZ: 1+355.72
L=153.684
1+200
1+300
19
20
21
22
R3.00
5.50
R6.00
6.00
R30.00
2.00
1.00
3.00
1.55
3.70
j.mb.
j.gz.
j.bt.
m2
g
Br
RIVa
R
RIIIb
RIVb
23/1
24
26
30
32
79/1
80/1
041332C
wBPCV
90.94
90.90
90.70
90.87
90.96
91.02
91.01
91.22
91.21
91.2
91.58
91.48
92.09
92.23
92.35
92.44
92.32
92.10

Układ odniesien

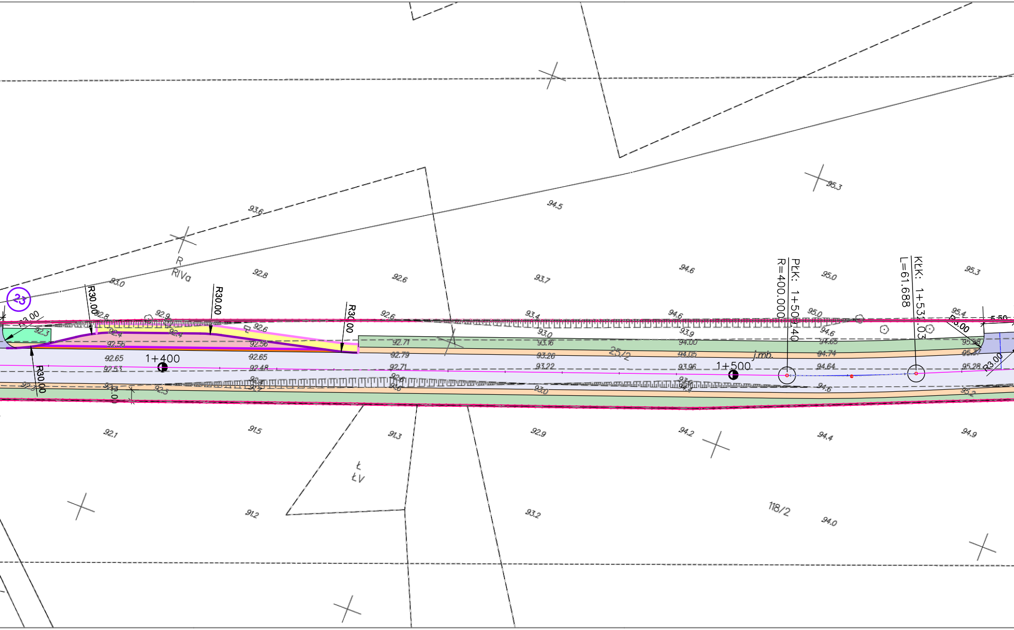

23
R
RIVa
93.6
94.5
95.3
93.0
92.8
92.6
93.7
94.6
95.0
95.3
R30.00
R30.00
R30.00
R30.00
R3.00
R3.00
R3.00
PŁK: 1+50
R=400.000
KŁK: 1+53
L=61.688
1+400
1+500
25/2
j.mb.
92.65
92.71
92.79
93.16
93.26
93.22
94.00
94.05
93.96
94.65
94.74
94.64
92.56
92.48
92.1
91.5
91.3
92.9
94.2
94.4
94.9
Ł
ŁV
91.2
93.2
118/2
94.0

MAPA DO CELÓW PROJEKTOWYCH

SKALA 1:500

nia: PL-ETRF89 , układ wsp. płaskich: PL-2000 strefa 6 (18°), układ wys.: PL-KRON86-NH (Kronsztadt 60)

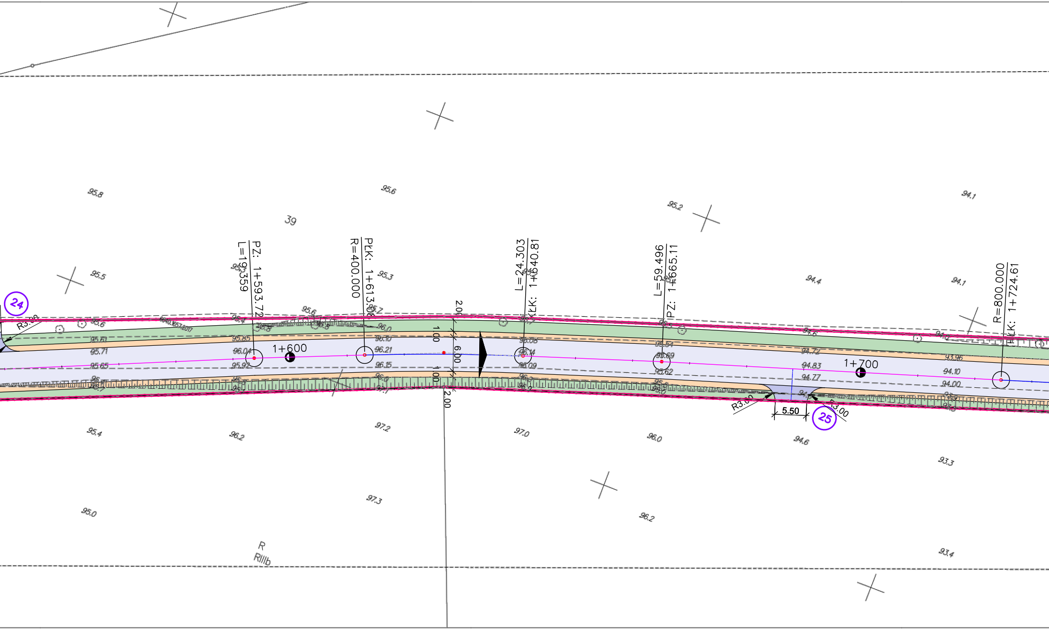

PZ: 1+593.72
L=19.359
PŁK: 1+613.86
R=400.000
L=24.303
KŁK: 1+640.81
L=59.496
PZ: 1+665.11
R=800.000
PŁK: 1+724.61
1+600
1+700
24
25
R3.00
R3.00
R3.00
5.50
2.00
1.00
6.00
1.00
2.00
39
R
RIIIb
95.8
95.6
95.2
94.1
95.5
95.3
94.4
94.1
95.4
96.2
97.2
97.0
96.0
94.6
93.3
95.0
97.3
96.2
93.4
95.61
95.71
95.65
95.85
96.04
95.92
96.10
96.21
96.15
96.08
96.14
96.09
95.54
95.69
95.62
94.72
94.83
94.77
93.96
94.10
94.00

Województwo: kujawsko-pomorskie
Powiat: grudziądzki
Jednostka ewidencyjna: 040603_5, Łasin - obszar wiejski
Obręb: 0007, Nowe Błonowo
Działka: 25/2, 32, 39, 118/2

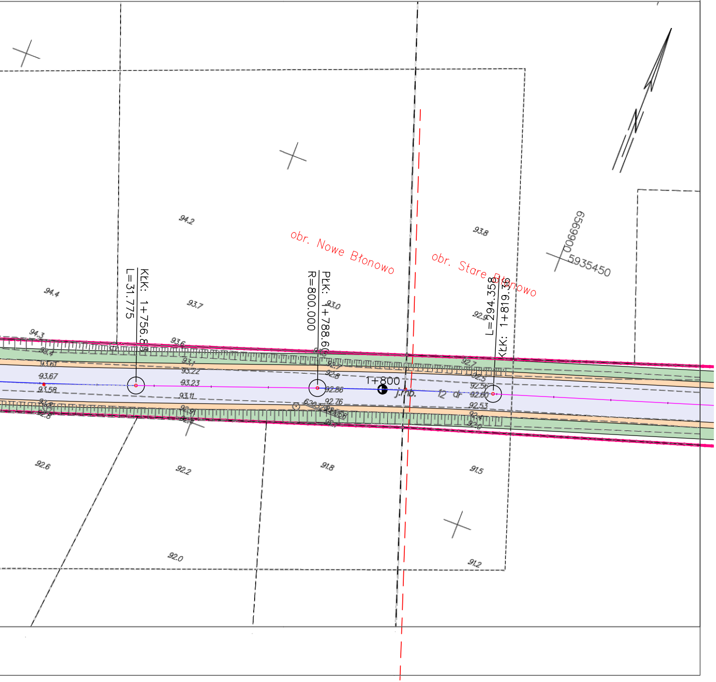

KŁK: 1+756.83
L=31.775
PŁK: 1+788.60
R=800.000
L=294.358
KŁK: 1+819.36
obr. Nowe Błonowo
obr. Stare Błonowo
1+800
j.mb.
12 dr
6566900
5935450
94.2
93.8
94.4
93.7
93.0
92.9
94.3
93.6
92.7
93.67
93.58
93.23
93.11
92.86
92.76
92.56
92.60
92.53
92.6
92.2
91.8
91.5
92.0
91.2

LEGENDA

⬜ - jezdnia - nawierzchnia bitumiczna
🟪 - wjazdy - kostka betonowa
🟦 - wjazdy - nawierzchnia bitumiczna
🟨 - chodniki - kostka betonowa gr. 6cm
🟧 - pobocza wzmocnione
🟥 - zatoki autobusowe
🟫 - pobocze z bruku
🟩 - rowy o głębokości 70cm
🟩 - rowy o głębokości 50cm
— - krawężnik 15x30cm
— - krawężnik 12x25cm
— - krawężnik 22x30cm
—•—•— - bariera stalowa
- - - - przepusty
— - linia rozgraniczająca

PROJEKT ZAGOSPODAROWANIA TERENU

Biuro Projektów Drogowych s.c. ul. Bema 12/1, 87-100 Toruń		
OBIEKT:	PRZEBUDOWA Z ROZBUDOWĄ DROGI POWIATOWEJ NR 1369C BUKOWIEC - STARE BŁONOWO	
INWESTOR:	Powiat Grudziądzki ul. Małomłyńska 1, 86-300 Grudziądz	
BRANŻA:	DROGI	PODPIS
PROJEKTANT:	inż. Aleksandra Jaczun - Dorau upr. KUP/0040/PWOD/11 specjalność: drogowa b.o.	
SPRAWDZAJĄCY:	Zbigniew Dorau upr. UAN-IV/8346/129/TO/87 specjalność: konstrukcyjno-inżynieryjna	
DATA: 09. 2017 r.	SKALA: 1:500	RYS. NR: D-1.2